

CUIRS ET PEAUX BRUTS

NOMBRE D'ENTREPRISES

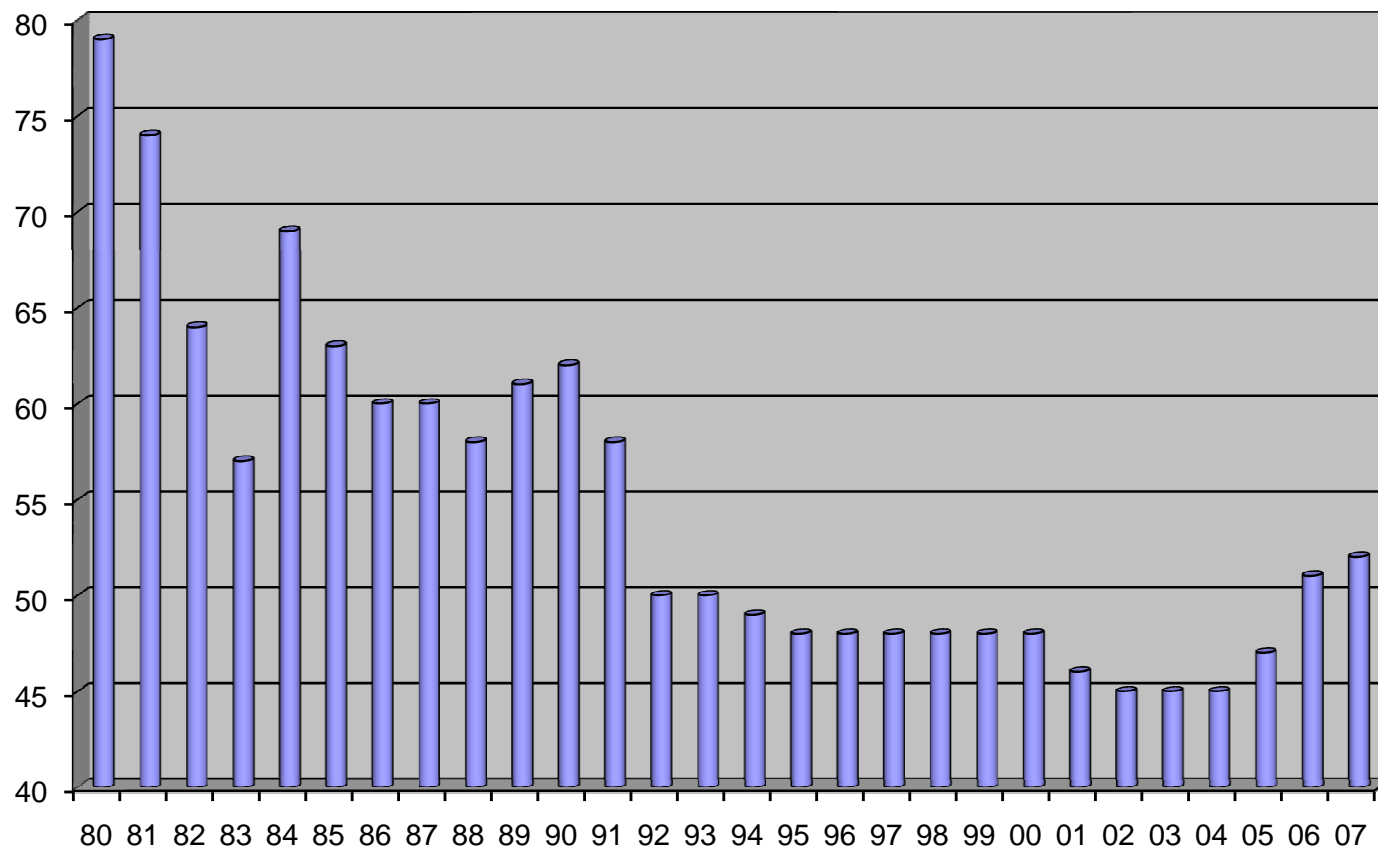

80	79
81	74
82	64
83	57
84	69
85	63
86	60
87	60
88	58
89	61
90	62
91	58
92	50
93	50
94	49
95	48
96	48
97	48
98	48
99	48
00	48
01	46
02	45
03	45
04	45
05	47
06	51
07	52